

Comune di

# San Vitaliano

Provincia di Napoli

## Cartelli

## Permanenti

Bifacciale, dimensione 1.50x2.00

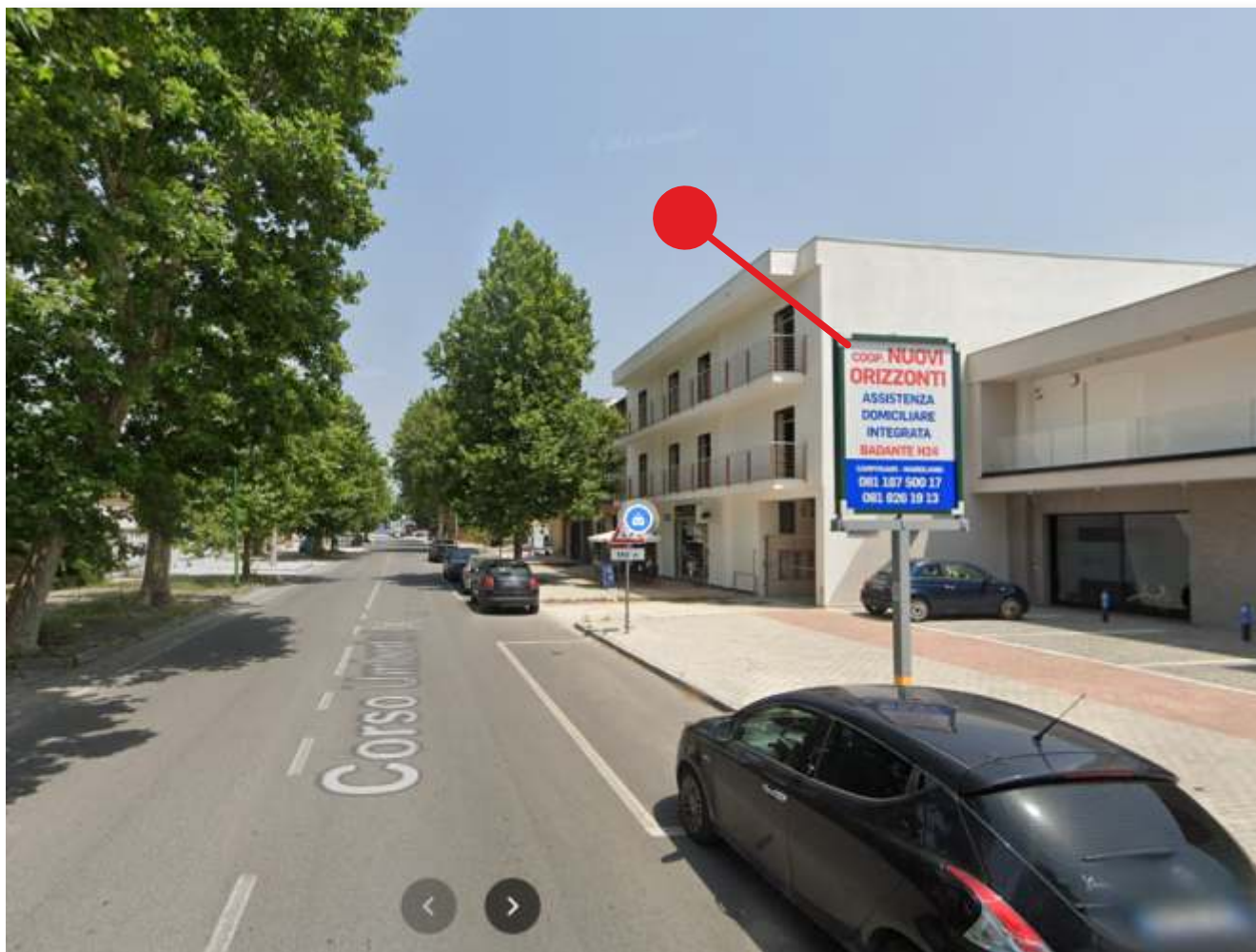

**via  
NAZIONALE  
delle PUGLIE**

lato dx per Nola  
dopo incrocio con via Cancellata

**Impianto N°**

**1**

**MERIDIONALSPOT**

Comune di

# San Vitaliano

Provincia di Napoli

## Cartelli Permanenti

Monofacciale, dimensione 2.50x2.00



**via  
Liberato  
SPIEZIA**

angolo Corso Umberto I  
di Marigliano

**Impianto N°**

**2**

**MERIDIONALSPOT**

Comune di

# San Vitaliano

Provincia di Napoli

## Cartelli Permanenti

Bifacciale, dimensione 1.50x2.00



**via  
NAZIONALE  
delle PUGLIE**

lato dx per Napoli  
di fronte centro calzature

**MERIDIONALSPOT**

**Impianto N°**

**3**

Comune di

# San Vitaliano

Provincia di Napoli

## Cartelli

## Permanenti

Bifacciale, dimensione 1.50x2.00



**via  
NAZIONALE  
delle PUGLIE**

lato dx per Napoli  
prima del centro calzature

**Impianto N°**

# 4

**MERIDIONALSPOT**

Comune di

# San Vitaliano

Provincia di Napoli

## Cartelli

## Permanenti

Bifacciale, dimensione 1.50x2.00



**via  
NAZIONALE  
delle PUGLIE**

lato dx per Napoli  
di fronte via Tasso

**Impianto N°**

# 5

**MERIDIONALSPOT**

Comune di

# San Vitaliano

Provincia di Napoli

# Cartelli

# Permanenti

Bifacciale, dimensione 1.50x2.00



**via**  
**NAZIONALE**  
**delle PUGLIE**

lato dx per Napoli  
di fronte distributore Q8

**Impianto N°**

# 6

**MERIDIONALSPOT**

Comune di

# San Vitaliano

Provincia di Napoli

## Cartelli

## Permanenti

Bifacciale, dimensione 1.50x2.00



**via  
NAZIONALE  
delle PUGLIE**

lato dx per Napoli  
di fronte Parafarmacia

**Impianto N°**

# 7

**MERIDIONALSPOT**

Comune di

# San Vitaliano

Provincia di Napoli

## Cartelli Permanenti

Monofacciale, dimensione 3.00x3.00

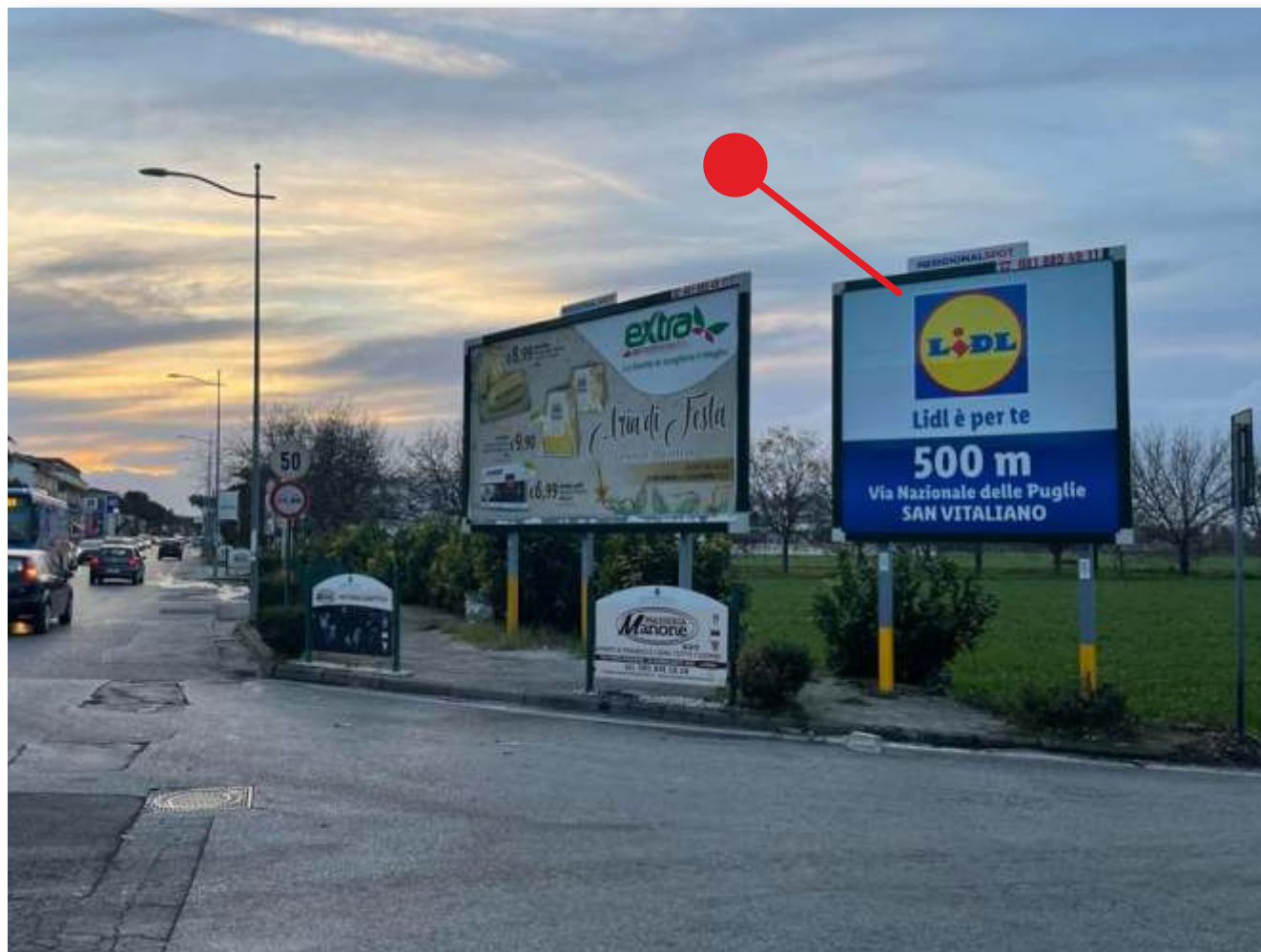

via  
**NAZIONALE**  
delle **PUGLIE**

lato dx per Napoli  
angolo via Ponte delle Tavole

Impianto N°

**8**

**MERIDIONALSPOT**



Comune di

# San Vitaliano

Provincia di Napoli

## Cartelli Permanenti

Bifacciale, dimensione 2.00x1.50



via  
**NAZIONALE**  
delle **PUGLIE**

lato dx per Napoli  
di fronte Supermercato Piccolo

Impianto N°

9

MERIDIONALSPOT

Comune di

# San Vitaliano

Provincia di Napoli

## Cartelli

## Permanenti

Bifacciale, dimensione 1.50x2.00



**via  
NAZIONALE  
delle PUGLIE**

lato dx per Napoli  
di fronte via Dante Alighieri

**Impianto N°**

# 10

**MERIDIONALSPOT**

Comune di

# San Vitaliano

Provincia di Napoli

# Cartelli

# Permanenti

Bifacciale, dimensione 1.50x2.00



via  
**NAZIONALE**  
delle **PUGLIE**

lato dx per Napoli  
di fronte Paninoteca GINO

Impianto N°

# 11

**MERIDIONALSPOT**

Comune di

# San Vitaliano

Provincia di Napoli

## Cartelli

## Permanenti

Bifacciale, dimensione 1.50x2.00

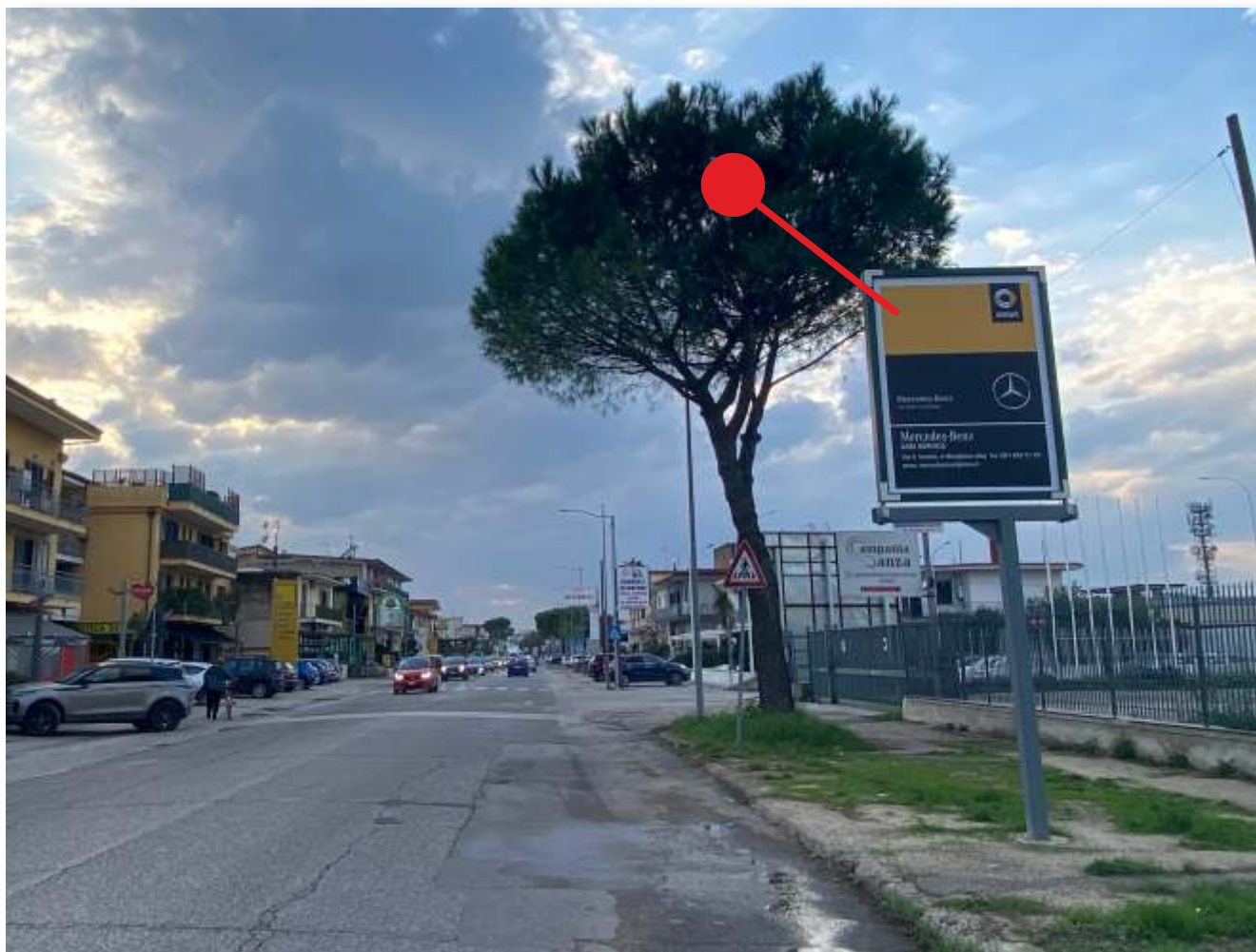

via  
**NAZIONALE**  
delle **PUGLIE**

lato dx per Napoli  
prima della Paninoteca GINO

Impianto N°

# 12

**MERIDIONALSPOT**

Comune di

# San Vitaliano

Provincia di Napoli

## Cartelli Permanenti

Monofacciale, dimensione 2.50x2.00



via  
**NAZIONALE**  
delle **PUGLIE**

lato dx per Napoli  
dopo Paninoteca GINO

Impianto N°

# 13

**MERIDIONAL**SPOT

Comune di

# San Vitaliano

Provincia di Napoli

## Cartelli

## Permanenti

Bifacciale, dimensione 1.50x2.00



via  
**NAZIONALE**  
delle **PUGLIE**

lato dx per Napoli  
di fronte Autoshopping

Impianto N°

# 14

**MERIDIONALSPOT**

Comune di

# San Vitaliano

Provincia di Napoli

## Cartelli

## Permanenti

Bifacciale, dimensione 1.50x2.00



**via  
NAZIONALE  
delle PUGLIE**

lato dx per Napoli  
di fronte Autoshopping

**MERIDIONALSPOT**

**Impianto N°**

# 15

Comune di

# San Vitaliano

Provincia di Napoli

## Cartelli

## Permanenti

Bifacciale, dimensione 1.50x2.00

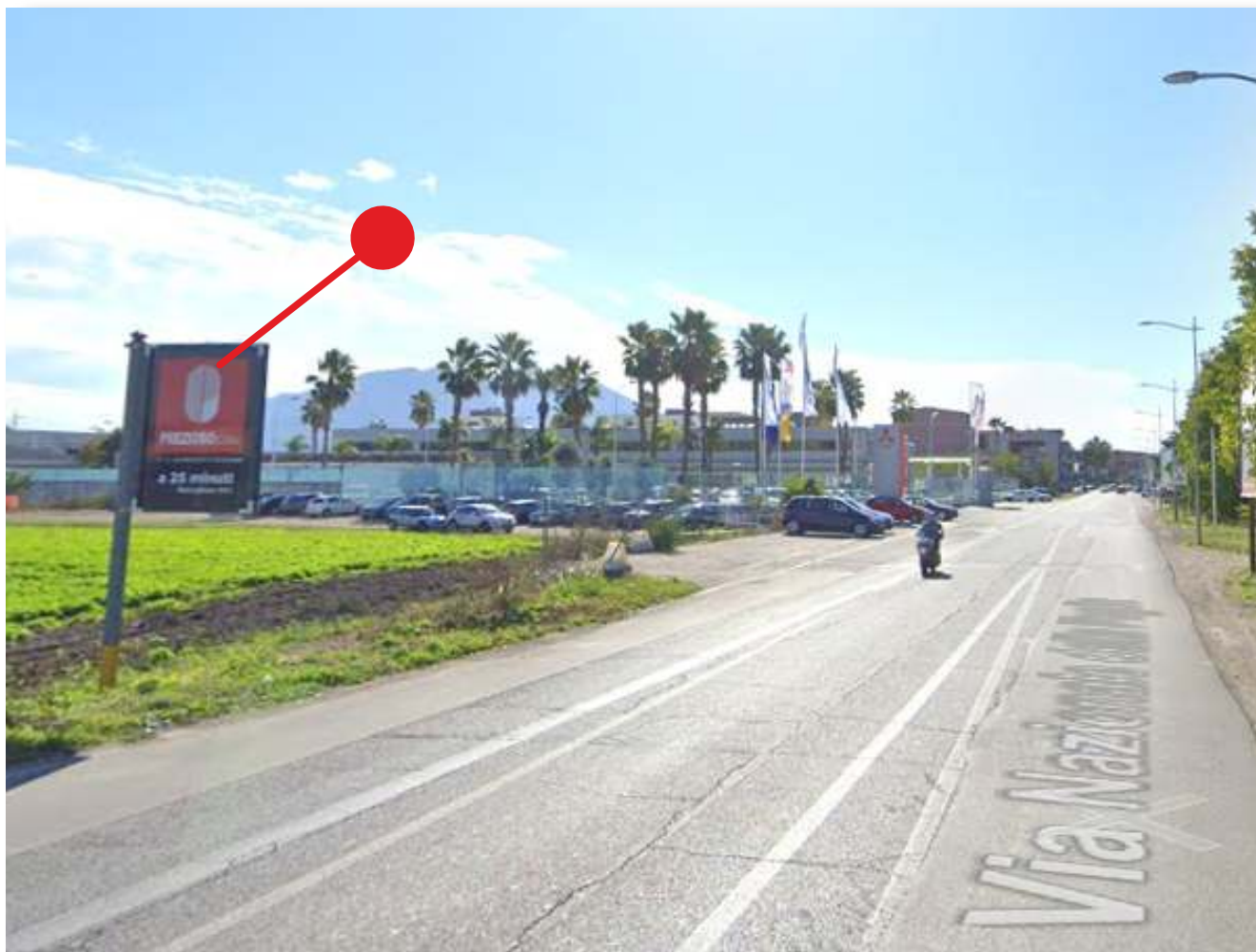

**via  
NAZIONALE  
delle PUGLIE**

lato sx per Napoli  
di fronte Pub John's Fort

**Impianto N°**

# 16

**MERIDIONALSPOT**



Comune di

# San Vitaliano

Provincia di Napoli

## Cartelli

## Permanenti

Bifacciale, dimensione 1.50x2.00



**via  
NAZIONALE  
delle PUGLIE**

lato dx per Napoli  
di fronte Pub John's Fort

**Impianto N°**

# 17

**MERIDIONALSPOT**

Comune di

# San Vitaliano

Provincia di Napoli

## Cartelli

## Permanenti

Bifacciale, dimensione 1.50x2.00



**via  
NAZIONALE  
delle PUGLIE**

lato dx per Napoli  
prima del bar Dolci e Capricci

**Impianto N°**

# 18

**MERIDIONALSPOT**

Comune di

# San Vitaliano

Provincia di Napoli

## Cartelli

## Permanenti

Bifacciale, dimensione 1.50x2.00



via  
**NAZIONALE**  
delle **PUGLIE**

lato dx per Napoli a mt. 50 circa  
prima del bar Dolci e Capricci

Impianto N°

# 19

**MERIDIONALSPOT**

Comune di

# San Vitaliano

Provincia di Napoli

## Cartelli

## Permanenti

Bifacciale, dimensione 1.50x2.00



**via  
NAZIONALE  
delle PUGLIE**

lato dx per Napoli

**Impianto N°**

# 20

**MERIDIONAL SPOT**

Comune di

# San Vitaliano

Provincia di Napoli

## Cartelli

## Permanenti

Bifacciale, dimensione 1.50x2.00



via  
**NAZIONALE**  
delle **PUGLIE**

lato dx per Napoli

Impianto N°

# 21

**MERIDIONAL**SPOT

Comune di

# San Vitaliano

Provincia di Napoli

## Cartelli

## Permanenti

Bifacciale, dimensione 1.50x2.00



**via**  
**NAZIONALE**  
**delle PUGLIE**

lato dx per Napoli

**Impianto N°**

# 22

**MERIDIONALSPOT**

Comune di

# San Vitaliano

Provincia di Napoli

## Cartelli

## Permanenti

Bifacciale, dimensione 1.50x2.00

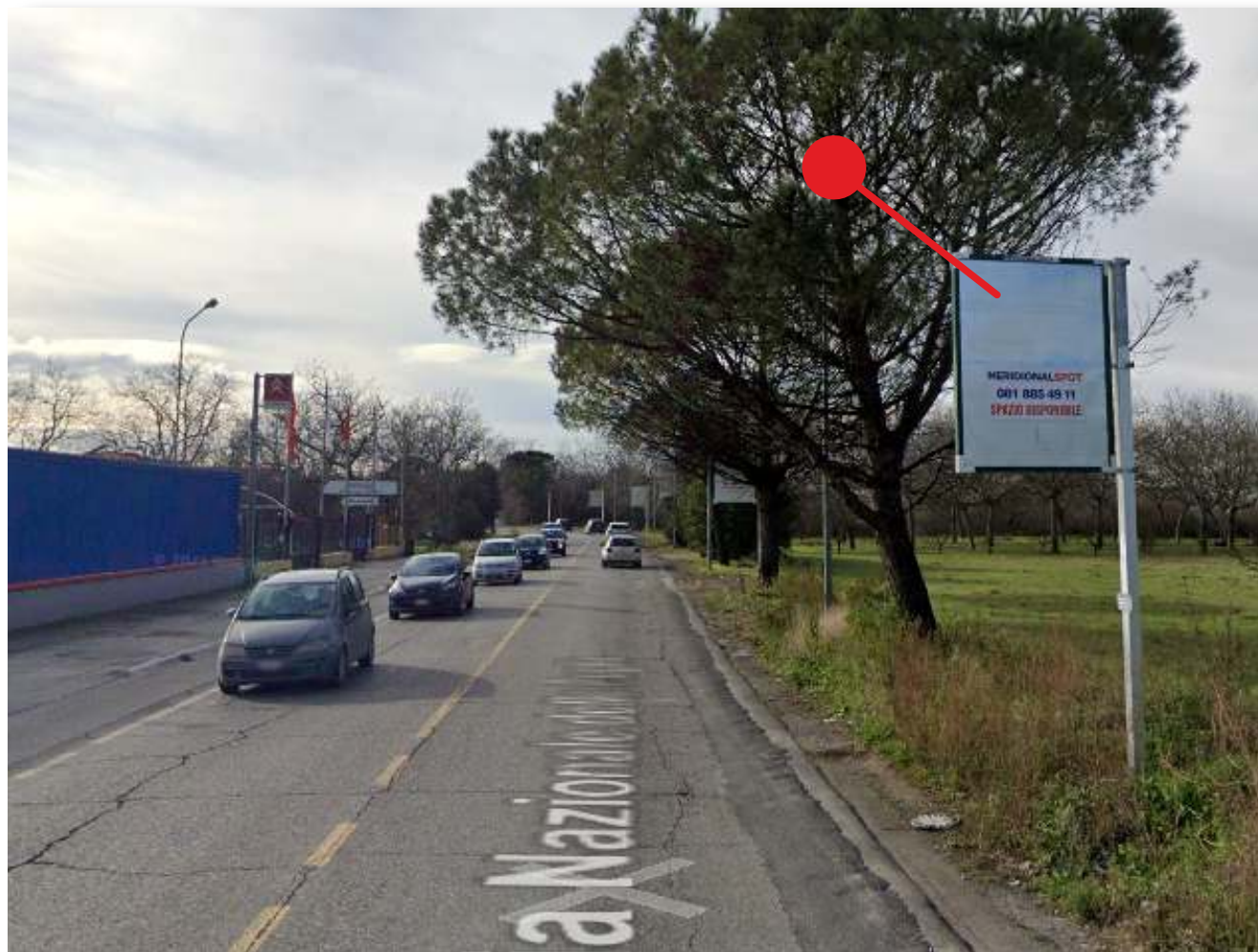

via  
**NAZIONALE**  
delle **PUGLIE**

lato dx per Napoli

Impianto N°

# 23

**MERIDIONALSPOT**

Comune di

# San Vitaliano

Provincia di Napoli

# Cartelli

# Permanenti

Bifacciale, dimensione 1.50x2.00

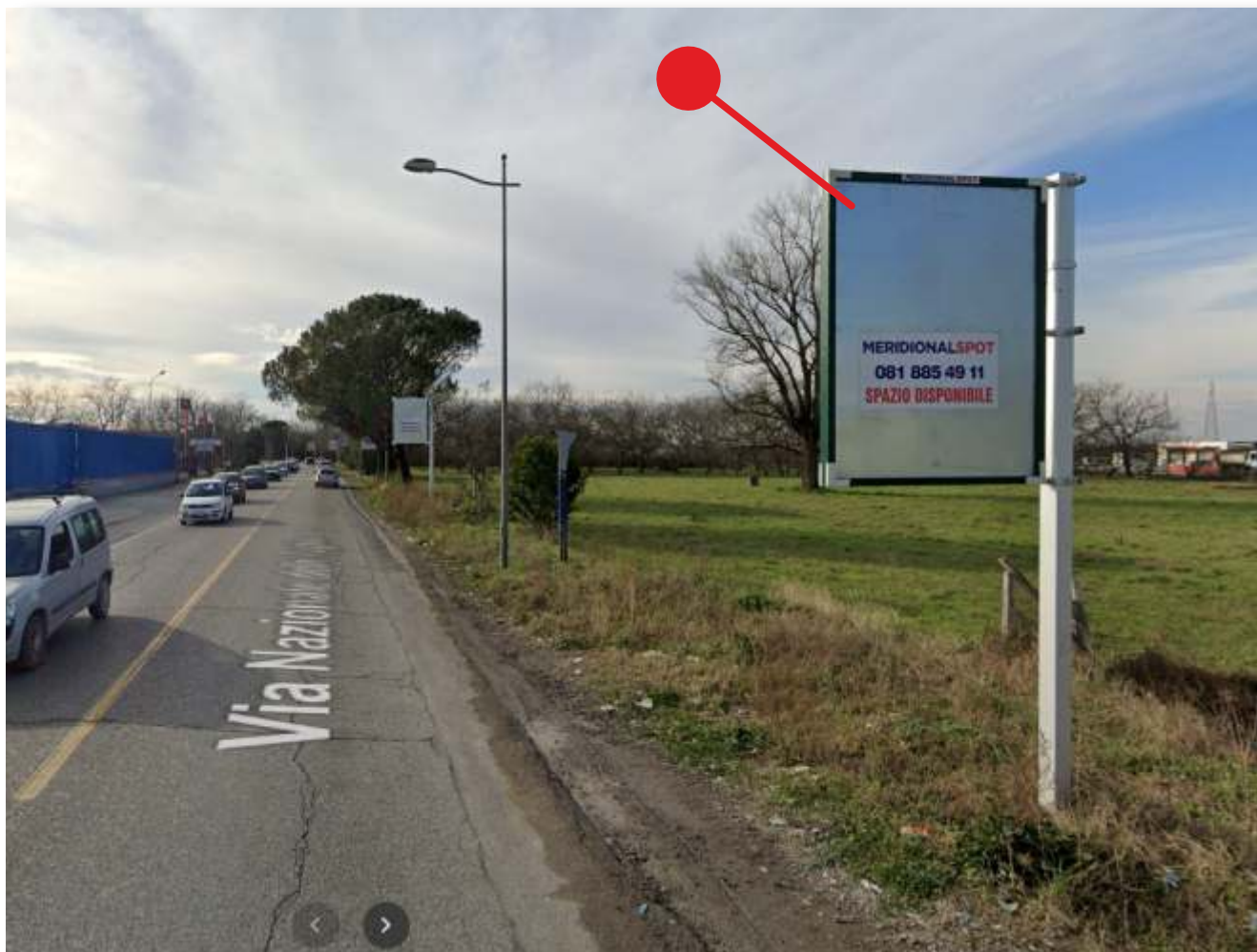

**via  
NAZIONALE  
delle PUGLIE**

lato dx per Napoli  
dopo distributore Q8

**Impianto N°**

# 24

**MERIDIONALSPOT**



Comune di

# San Vitaliano

Provincia di Napoli

## Cartelli Permanenti

Bifacciale, dimensione 1.50x2.00

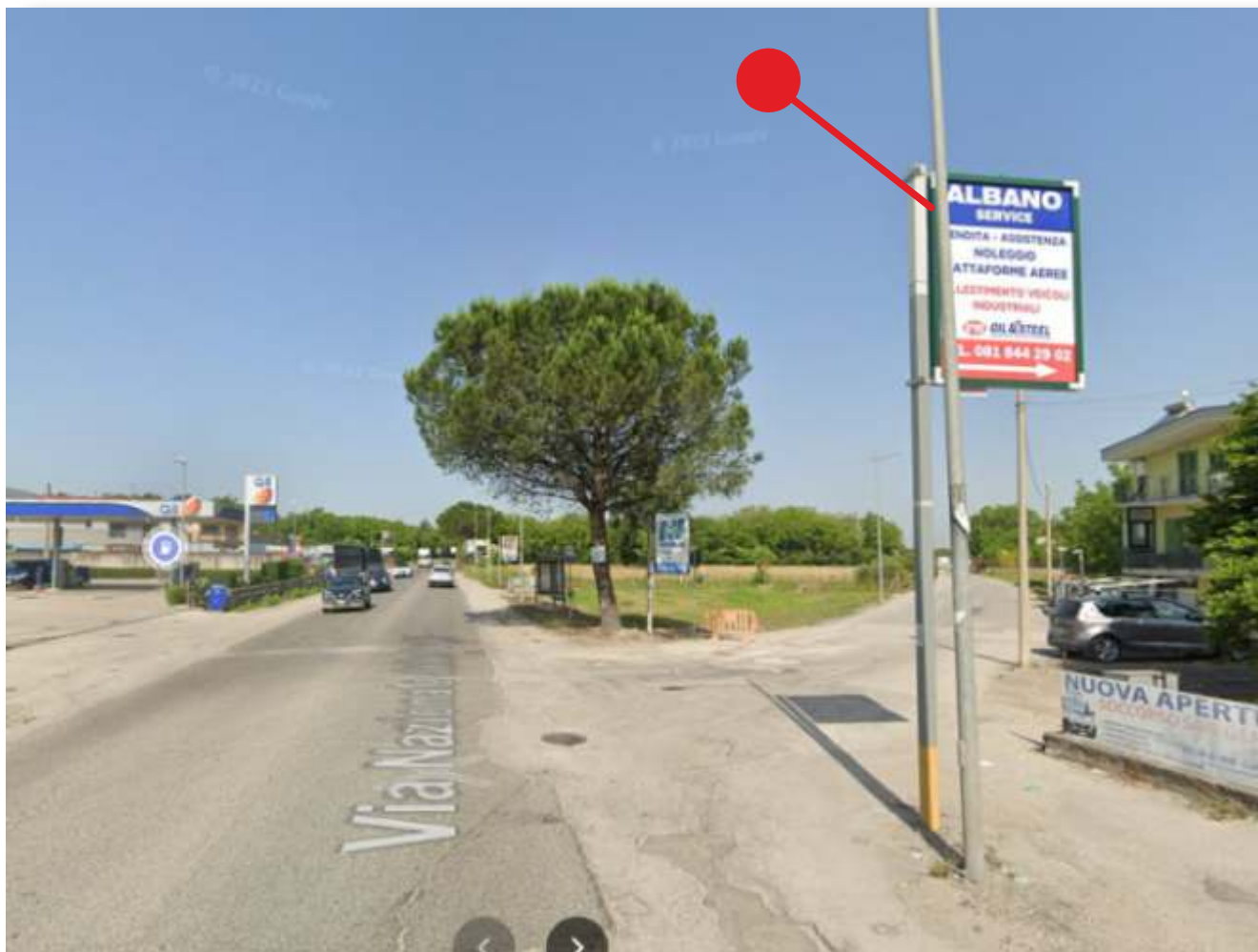

**via  
NAZIONALE  
delle PUGLIE**

lato dx per Napoli  
avanti panificio Mercadante

**Impianto N°**

# 25

**MERIDIONALSPOT**