

Comune di

Marigliano

Provincia di Napoli

Cartelli

Permanenti

Bifacciale, dimensione 2.00x1.25



CORSO UMBERTO I

sx per Nola, angolo
via S. Elisabetta d'Ungheria

Impianto N°

1

MERIDIONALSPOT

Comune di

Marigliano

Provincia di Napoli

Cartelli

Permanenti

Bifacciale, dimensione 2.00x1.50



corso UMBERTO I

sx per Marigliano centro, angolo
via Stefano Piro

Impianto N°

2

MERIDIONALSPOT

Comune di

Marigliano

Provincia di Napoli

Cartelli

Permanenti

Bifacciale, dimensione 2.00x1.50



corso UMBERTO I

sx per Marigliano centro, angolo
via Stefano Piro

Impianto N°

3

MERIDIONALSPOT

Comune di

Marigliano

Provincia di Napoli

Cartelli

Permanenti

Bifacciale, dimensione 2.00x1.50



corso UMBERTO I

dx per Marigliano centro, mt. 30 circa
prima di via Giuseppe Mazzini

Impianto N°

4

MERIDIONALSPOT

Comune di

Marigliano

Provincia di Napoli

Cartelli

Permanenti

Bifacciale, dimensione 2.00x1.25



CORSO UMBERTO I

sx per Marigliano centro, di fronte
via San Francesco d'Assisi

Impianto N°

5

MERIDIONALSPOT

Comune di

Marigliano

Provincia di Napoli

Cartelli

Permanenti

Bifacciale, dimensione 2.00x1.50



corso UMBERTO I

dx per Marigliano centro, angolo
via San Francesco d'Assisi

Impianto N°

6

MERIDIONALSPOT

Comune di

Marigliano

Provincia di Napoli

Cartelli

Permanenti

Bifacciale, dimensione 2.00x1.50

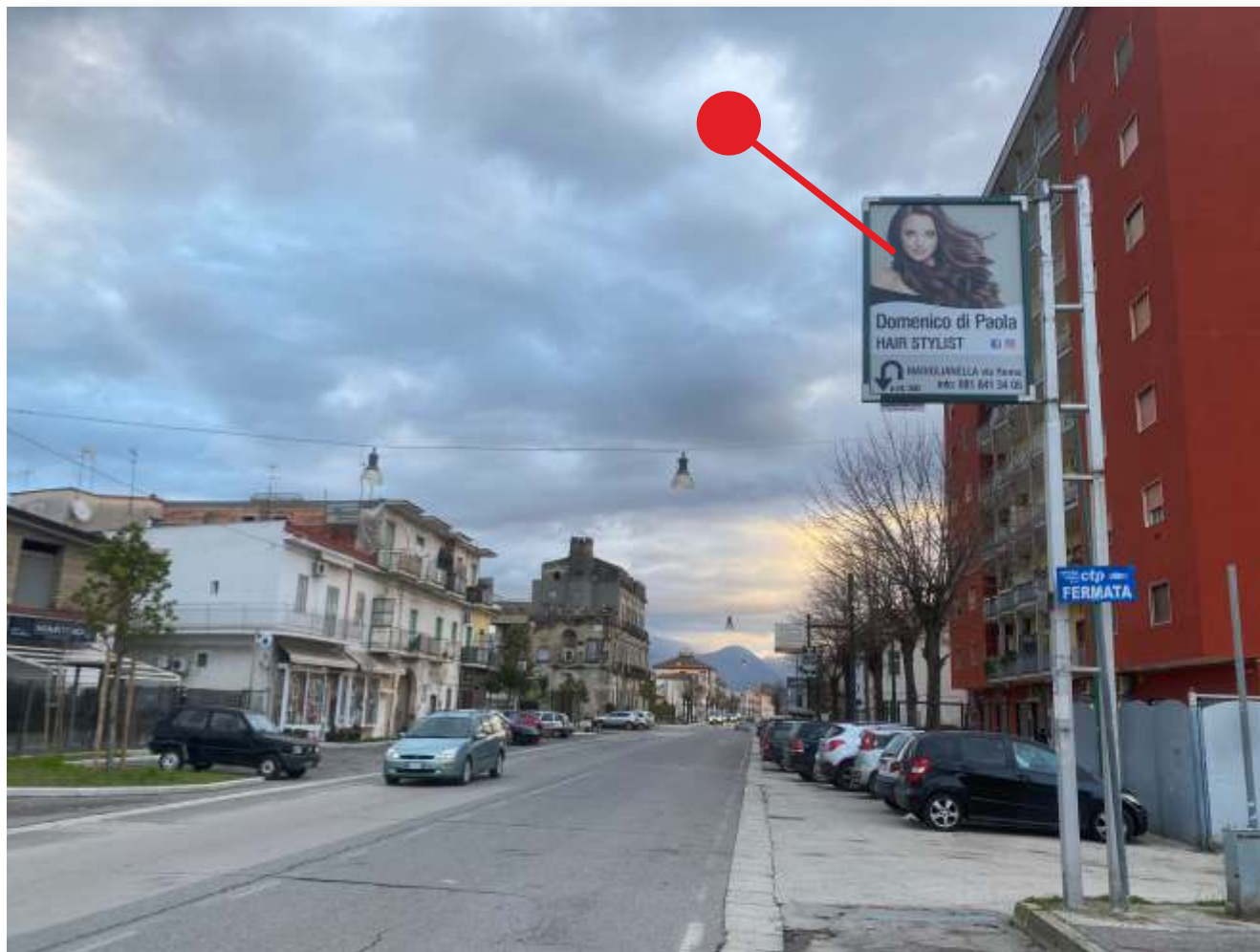

corso UMBERTO I

dx per Marigliano centro,
a mt. 90 circa dopo via Pontecitra

Impianto N°

7

MERIDIONALSPOT

Comune di

Marigliano

Provincia di Napoli

Cartelli

Permanenti

Bifacciale, dimensione 2.00x1.25



via
XI SETTEMBRE

dx per Napoli, a mt. 50 circa
prima di via Pasubio

MERIDIONALSPOT

Impianto N°

8

Comune di

Marigliano

Provincia di Napoli

Cartelli

Permanenti

Bifacciale, dimensione 2.00x1.25



via
XI SETTEMBRE

dx per Nola, a mt. 100 circa
prima della rotatoria di via Isonzo

Impianto N°

9

MERIDIONALSPOT

Comune di

Marigliano

Provincia di Napoli

Cartelli

Permanenti

Bifacciale, dimensione 2.00x1.50



via

MASSERIOLA DEL BOSCO

dx per Marigliano centro, angolo
via XI Settembre

Impianto N°

10

MERIDIONALSPOT

Comune di

Marigliano

Provincia di Napoli

Cartelli

Permanenti

Bifacciale, dimensione 2.00x1.50



via
XI SETTEMBRE

dx per Nola, a mt. 400 circa
prima della rotatoria di via Faibano

Impianto N°

11

MERIDIONALSPOT

Comune di

Marigliano

Provincia di Napoli

Cartelli

Permanenti

Bifacciale, dimensione 2.00x1.50



via
XI SETTEMBRE

dx per Nola, a mt. 300 circa
prima della rotatoria di via Faibano

Impianto N°

12

MERIDIONALSPOT

Comune di

Marigliano

Provincia di Napoli

Cartelli

Permanenti

Bifacciale, dimensione 2.00x1.50



via
XI SETTEMBRE

sx per Nola, a mt. 100 circa
prima della rotatoria di via Faibano

Impianto N°

13

MERIDIONALSPOT