

Comune di

Avella

Provincia di Avellino

Cartelli

Permanenti

Bifacciale, dimensione 1.50x2.00



SS7 Bis

sx per Avella località Purgatorio

Impianto N°

1

MERIDIONALSPOT

Comune di

Avella

Provincia di Avellino

Cartelli

Permanenti

Bifacciale, dimensione 2.00x1.50



SS7 Bis

sx per Avella km 58+090

Impianto N°

2

MERIDIONALSPOT

Comune di

Avella

Provincia di Avellino

Cartelli

Permanenti

Bifacciale, dimensione 2.00x1.50

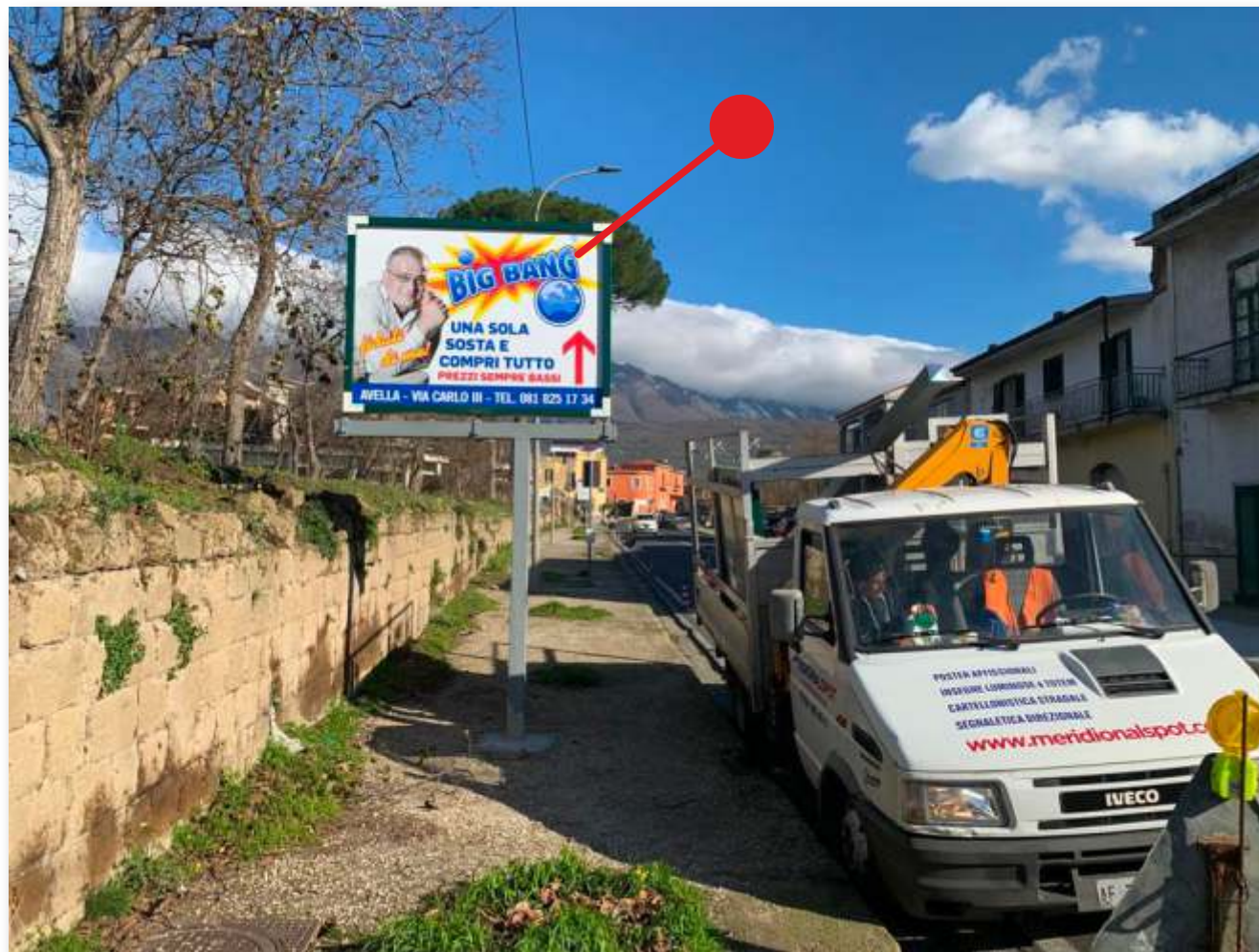

SS7 Bis

sx per Avella km 58+120

Impianto N°

3

MERIDIONALSPOT

Comune di

Avella

Provincia di Avellino

Cartelli

Permanenti

Bifacciale, dimensione 2.00x1.50



SS7 Bis

dx per Nola km 58+140

Impianto N°

4

MERIDIONALSPOT

Comune di

Avella

Provincia di Avellino

Cartelli

Permanenti

Monofacciale, dimensione 2.50x2.00

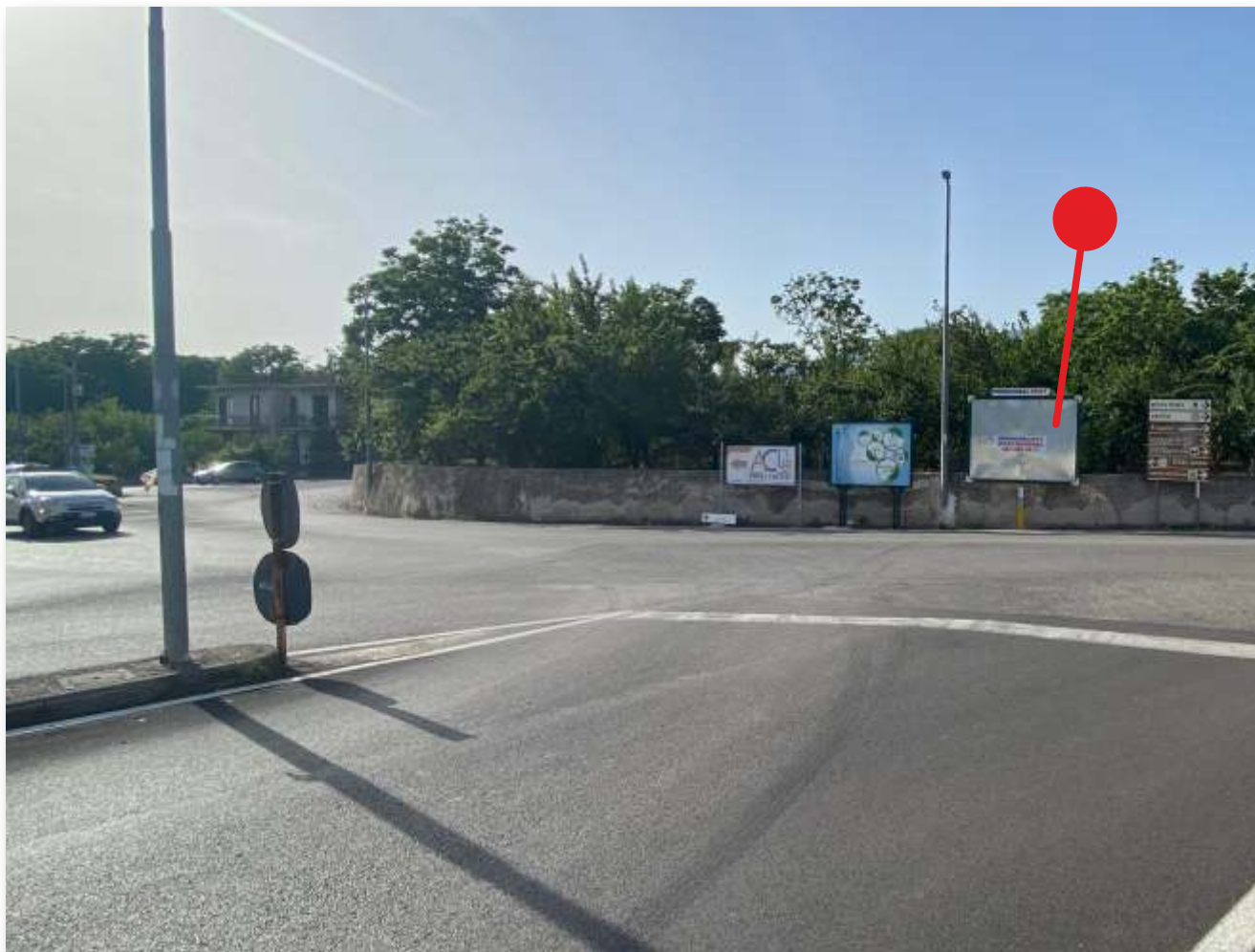

via

DE SANTIS

angolo via Parroco Ercolino

MERIDIONALSPOT

Impianto N°

5