

Comune di

San Paolo Bel Sito

Provincia di Napoli

Cartelli

Permanenti

Bifacciale, dimensione 2.00x1.25

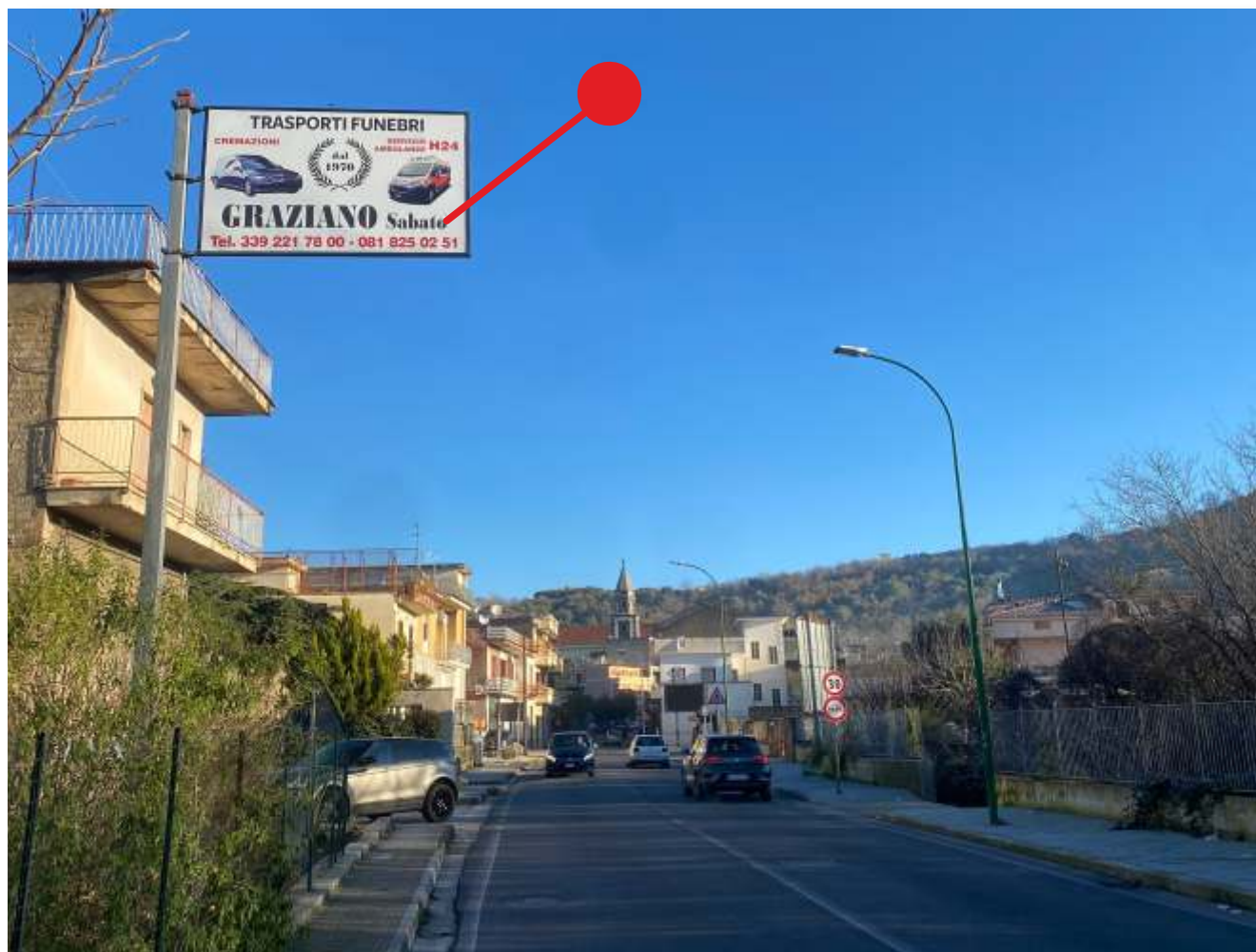

via
OLMO

sx per Nola a mt. 100 dopo
la rotatoria di via Nazionale per Lauro

Impianto N°

1

MERIDIONALSPOT

Comune di

San Paolo Bel Sito

Provincia di Napoli

Cartelli

Permanenti

Bifacciale, dimensione 2.00x1.25



**via
OLMO**

dx per Palma Campania
a mt. 50 prima della rotatoria di
via Nazionale per Lauro

Impianto N°

2

MERIDIONALSPOT

Comune di

San Paolo Bel Sito

Provincia di Napoli

Cartelli

Permanenti

Bifacciale, dimensione 2.00x1.50



via

NOLA / PALMA

Sx per Nola
avanti campo sportivo

MERIDIONALSPOT

Impianto N°

3

Comune di

San Paolo Bel Sito

Provincia di Napoli

Cartelli

Permanenti

Bifacciale, dimensione 2.00x1.50



via

NOLA / PALMA

Sx per Nola a mt. 50 circa prima
del campo sportivo

Impianto N°

4

MERIDIONALSPOT