

Comune di  
**Baiano**  
Provincia di Avellino

# Cartelli Permanenti

Bifacciale, dimensione 2.00x1.50

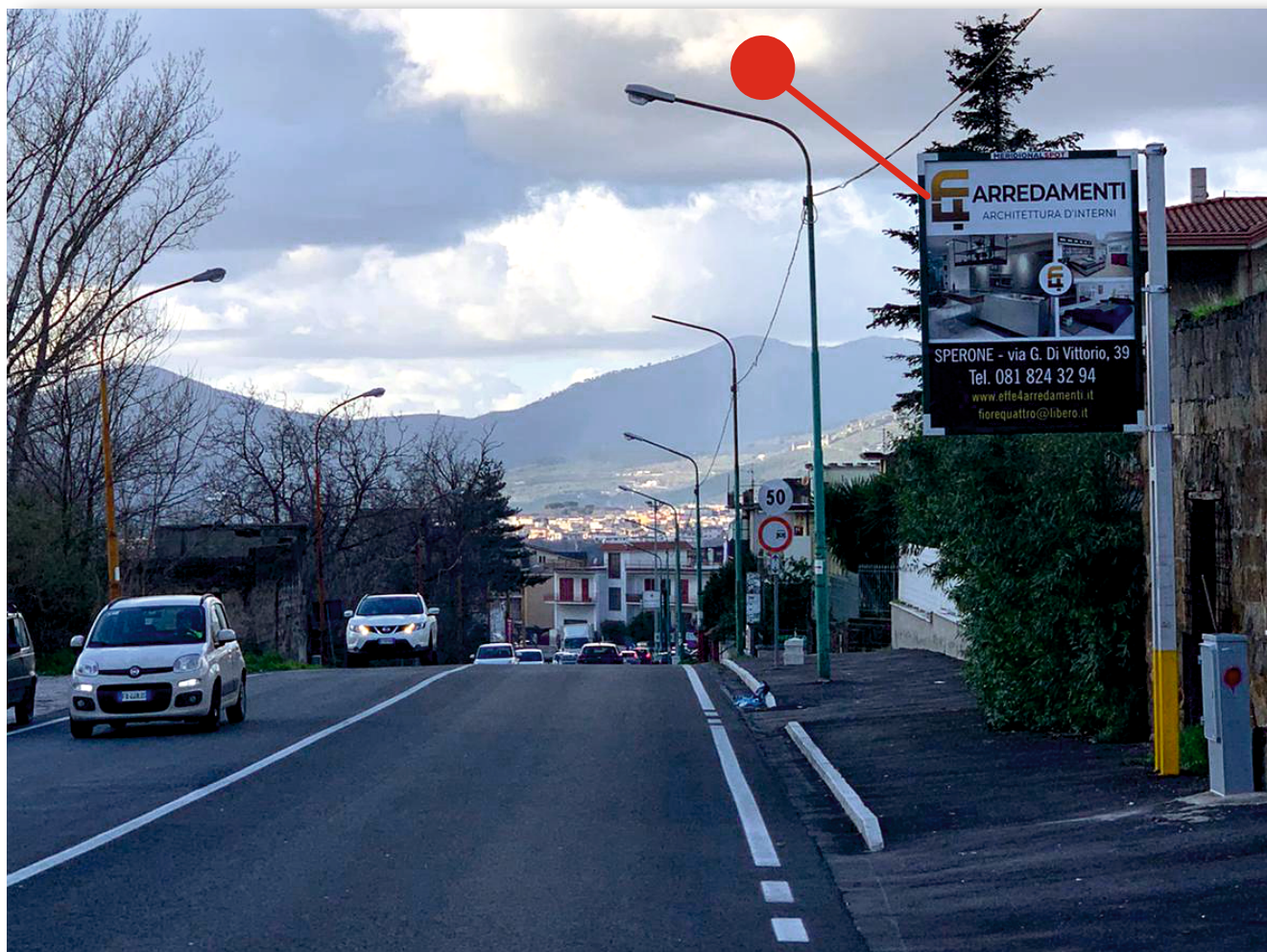

**via  
NAZIONALE  
delle PUGLIE**

lato dx per Nola  
dopo l'incrocio di viale Michelangelo

**Impianto N°**

**1**

**MERIDIONALSPOT**